



Information produit

Nom produit : 4x filtré
 Société : GC distri
 Donnée : Data_20241017_GC distri_4x filtré.lcd
 Méthode : High sensivity.lcm
 Série : Analysis20241017_105224.lcb
 Flote # : 1-7
 Vol. d'injection : 5 uL
 Masse : 157 mg
 Vol. d'extraction : 20 mL
 Dilution : 10
 Acquis le : 17/10/2024 11:26:46
 Validé le : 17/10/2024 12:27:49

Limite de quantification : 0,01%
 Acquis par : Glouannec Alan
 Validé par : Glouannec Alan

Chromatogram

mV

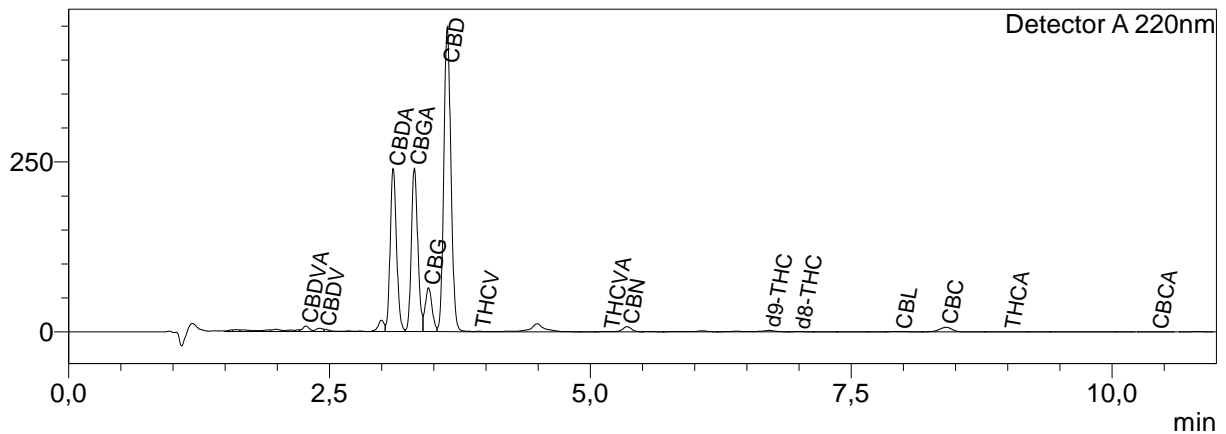

Résultats quantitatifs

Detector A

| Name | Ret. Time | Dry weight % |
|--------|-----------|--------------|
| CBDVA | 2,275 | 0,28 |
| CBDV | 2,452 | 0,10 |
| CBDA | 3,111 | 8,71 |
| CBGA | 3,314 | 8,40 |
| CBG | 3,450 | 2,80 |
| CBD | 3,629 | 20,35 |
| H4CBD | -- | <LOQ |
| THCV | 3,936 | 0,03 |
| THCVA | 5,172 | 0,04 |
| CBN | 5,354 | 0,26 |
| d9-THC | 6,714 | 0,17 |
| d8-THC | 7,000 | 0,04 |
| CBL | 7,967 | 0,06 |
| CBC | 8,411 | 0,57 |
| THCA | 9,014 | 0,03 |
| CBCA | 10,428 | 0,06 |

| | | |
|--------------|-------|---|
| Total d9-THC | 0,20 | % |
| Total CBD | 27,99 | % |
| Total CBG | 10,16 | % |
| Total THCv | 0,07 | % |

Les résultats de cette analyse ne sont valables que pour l'échantillon ayant été fourni au laboratoire.

Un échantillon sera conservé pour une période de 3 mois après analyse si une quantité suffisante a été fournie au laboratoire.

Laboratoire d'analyse de la société
TM Nature distribution
370 rue capitaine Simon-73170 Yenne
Tel: 06 38 05 83 51
E-mai : contact@test-cbd.com
n°Siret : 84841988300030

<LOQ = Inférieur à la limite de quantification